

SAFRA PREV KAILUA FIC FIM PREVIDENCIARIO

Relatório Gerencial - Junho de 2020

KAI - 28.454.135/0001-46



Safra

Descrição do Fundo



Características do Fundo

Patrimônio Líquido 12 Meses(milhões)	R\$ 29,26
Categoria ANBIMA	Previdência Multimercados
Data Início	08/02/2018
Horário	10:01 às 16:30
Taxa de Administração	0,45% a.a.
Taxa de Performance	Não Há
Taxa Saída	Não há.
Cotas de Aplicação	D+0
Cota Conversão Resgate	D+1
Pagamento Resgate	D+4
Administração	SAFRA SERVICOS DE ADMINISTRACAO FIDUCIARIA

Rentabilidade (%) - Fundo x CDI

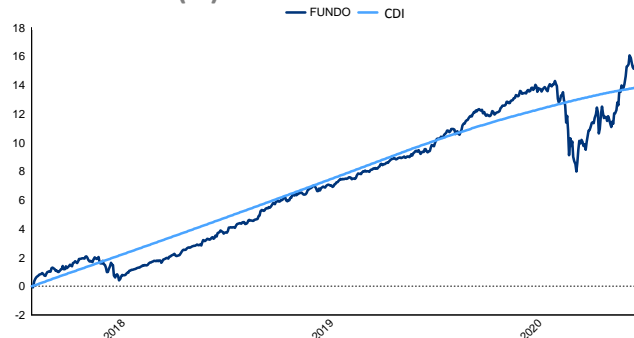

Performance

	Fundo	CDI	% CDI	Vol.
Início	15,69 %	13,92 %	111,84 %	3,16 %
12 meses	6,58 %	4,62 %	141,09 %	4,49 %
24 meses	14,42 %	11,23 %	126,57 %	3,28 %
36 meses	0,00 %	0,00 %	0,00 %	0,00 %

	Melhores Retornos	Piores Retornos
Mensal	1,81 %	-2,56 %
12 meses	8,37 %	1,12 %
Período em relação ao CDI	60,71 %	39,29 %
	% Meses Acima do CDI	% Meses Abaixo do CDI

Evolução PL Médio

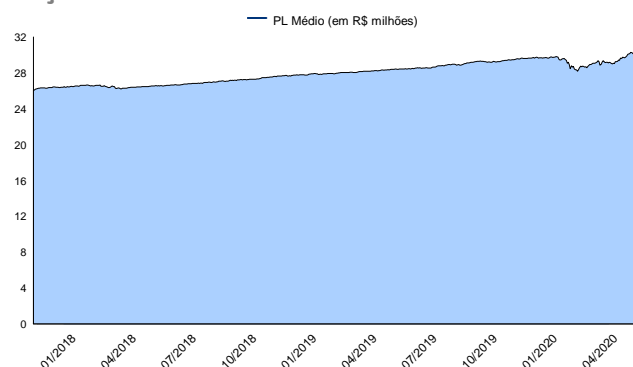

Rentabilidade Mensal

	Jan	Fev	Mar	Abr	Mai	Jun	Jul	Ago	Set	Out	Nov	Dez	Ano
2013	-	-	-	-	-	-	-	-	-	-	-	-	-
CDI	-	-	-	-	-	-	-	-	-	-	-	-	-
2014	-	-	-	-	-	-	-	-	-	-	-	-	-
CDI	-	-	-	-	-	-	-	-	-	-	-	-	-
2015	-	-	-	-	-	-	-	-	-	-	-	-	-
CDI	-	-	-	-	-	-	-	-	-	-	-	-	-
2016	-	-	-	-	-	-	-	-	-	-	-	-	-
CDI	-	-	-	-	-	-	-	-	-	-	-	-	-
2017	-	-	-	-	-	-	-	-	-	-	-	-	-
CDI	-	-	-	-	-	-	-	-	-	-	-	-	-
2018	-	0,74 %	0,65 %	0,58 %	-0,78 %	-0,08 %	0,61 %	0,36 %	0,74 %	0,86 %	0,62 %	0,51 %	4,91 %
CDI	-	0,31 %	0,53 %	0,52 %	0,52 %	0,52 %	0,54 %	0,57 %	0,47 %	0,54 %	0,49 %	0,49 %	5,64 %
2019	1,05 %	0,39 %	0,43 %	0,53 %	0,50 %	0,52 %	0,41 %	0,77 %	1,02 %	1,10 %	-0,06 %	1,04 %	7,97 %
CDI	0,54 %	0,49 %	0,47 %	0,52 %	0,54 %	0,47 %	0,57 %	0,50 %	0,47 %	0,48 %	0,38 %	0,38 %	5,97 %
2020	0,25 %	-0,53 %	-2,56 %	1,81 %	1,56 %	1,66 %	-	-	-	-	-	-	2,14 %
CDI	0,38 %	0,29 %	0,34 %	0,28 %	0,24 %	0,22 %	-	-	-	-	-	-	1,76 %

LEIA O FORMULÁRIO DE INFORMAÇÕES COMPLEMENTARES, A LÂMINA DE INFORMAÇÕES ESSENCIAIS E O REGULAMENTO ANTES DE INVESTIR. FUNDOS DE INVESTIMENTO NÃO CONTAM COM GARANTIA DO ADMINISTRADOR, DO GESTOR, DE QUALQUER MECANISMO DE SEGURO OU FUNDO GARANTIDOR DE CRÉDITO - FGC. RENTABILIDADE PASSADA NÃO REPRESENTA GARANTIA DE RENTABILIDADE FUTURA. A RENTABILIDADE DIVULGADA NÃO É LÍQUIDA DE IMPOSTOS. Este material contém informações reduzidas. Para maiores detalhes consultar o regulamento dos planos. É vedada a divulgação de rentabilidade em termos percentuais do parâmetro ou meta quando uma das duas variáveis, ou ambas, forem negativas. Administrador do fundo: SAFRA SERVICOS DE ADMINISTRACAO FIDUCIARIA LTDA, Gestor do fundo: TURMALINA GESTAO E ADMINISTRACAO DE RECURSOS SA.

E-mail: safra.asset@safra.com.br. Central de Atendimento Safra: 0300 105 1234, de 2ª a 6ª-feira, das 9 às 19h, exceto feriados.
Atendimento aos portadores de necessidades especiais, auditivas e fala. SAC ☎ Serviço de Atendimento ao Consumidor: 0800 772 5755. Atendimento 24 horas por dia, 7 dias por semana.
Dúvidoria ☎ caso já tenha recorrido ao SAC e não esteja satisfeito(a): 0800 770 1236, de 2ª a 6ª-feira, das 9h às 18h, exceto feriados.



SAFRA PREV KAILUA FIC FIM PREVIDENCIARIO

Relatório Gerencial - Junho de 2020

KAI - 28.454.135/0001-46



Safra

Frequência de Retornos - % CDI

(Janelas Móveis)

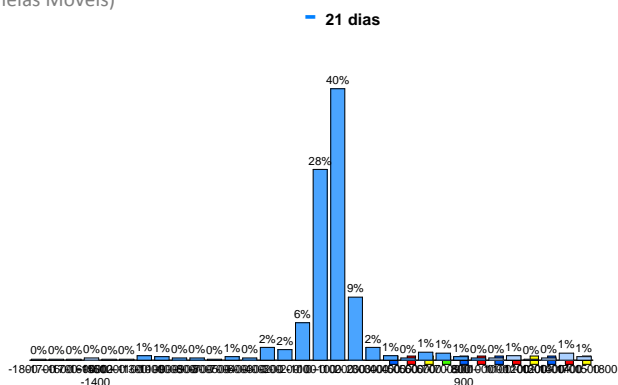

Retorno Nominal Anualizado

(Janelas Móveis)

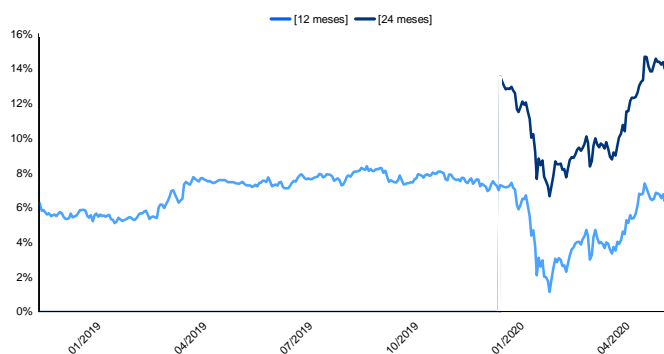

Retorno % CDI

(Janelas Móveis)

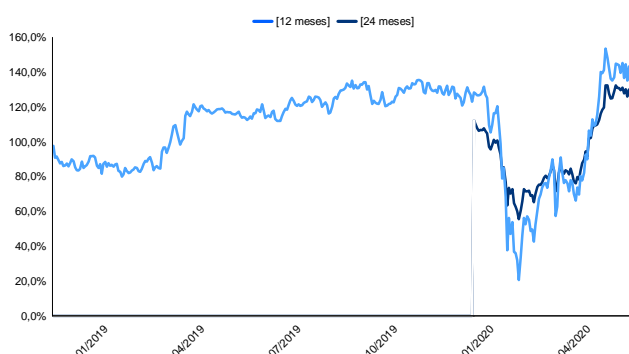

Volatilidade Anualizada

(Janelas Móveis)

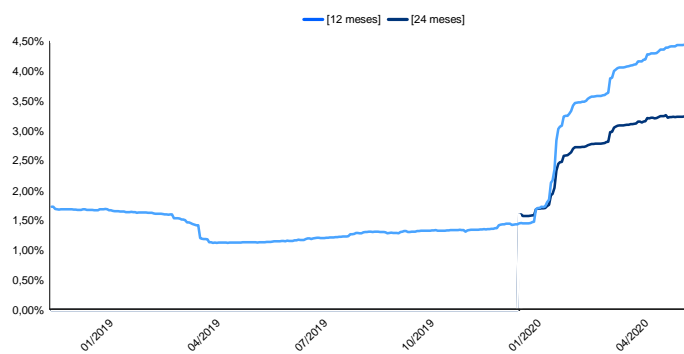

LEIA O FORMULÁRIO DE INFORMAÇÕES COMPLEMENTARES, A LÂMINA DE INFORMAÇÕES ESSENCIAIS E O REGULAMENTO ANTES DE INVESTIR. FUNDOS DE INVESTIMENTO NÃO CONTAM COM GARANTIA DO ADMINISTRADOR, DO GESTOR, DE QUALQUER MECANISMO DE SEGURO OU FUNDO GARANTIDOR DE CRÉDITO - FGC. RENTABILIDADE PASSADA NÃO REPRESENTA GARANTIA DE RENTABILIDADE FUTURA. A RENTABILIDADE DIVULGADA NÃO É LÍQUIDA DE IMPOSTOS. Este material contém informações reduzidas. Para maiores detalhes consultar o regulamento dos planos. É vedada a divulgação de rentabilidade em termos percentuais do parâmetro ou meta quando uma das duas variáveis, ou ambas, forem negativas. Administrador do fundo: SAFRA SERVICOS DE ADMINISTRACAO FIDUCIARIA LTDA, Gestor do fundo: TURMALINA GESTAO E ADMINISTRACAO DE RECURSOS SA.

E-mail: safra.asset@safra.com.br. Central de Atendimento Safra: 0300 105 1234, de 2ª a 6ª-feira, das 9 às 19h, exceto feriados.
Atendimento aos portadores de necessidades especiais, auditivas e fala. SAC ☎ Serviço de Atendimento ao Consumidor: 0800 772 5755. Atendimento 24 horas por dia, 7 dias por semana.
Dúvidas ☎ caso já tenha recorrido ao SAC e não esteja satisfeito(a): 0800 770 1236, de 2ª a 6ª-feira, das 9h às 18h, exceto feriados.

