

SAFRA SELECTION FIC ACOES

Relatório Gerencial - Maio de 2022

SEL - 06.234.360/0001-34



Safra

Descrição do Fundo

Carteira composta por cotas de fundos de ações que compram ações de empresas com perspectivas de bom retorno, não só através de ganhos via dividendos, mas também por valorização no longo prazo.

Destinado a investidores de perfil arrojado, que buscam uma rentabilidade diferenciada no médio/longo prazo e que toleram a variação do valor de suas cotas.

Características do Fundo

Patrimônio Líquido 12 Meses(milhões)	R\$ 204,44
Categoria ANBIMA	Ações Dividendos
Data Início	18/05/2004
Tributação	15% sobre rendimentos cobrados no resgate.
Aplicação Inicial	R\$ 1.000,00
Movimentação	R\$ 100,00
Saldo Mínimo	R\$ 100,00
Horário	09:01 às 15:00
Taxa de Administração	3,50% a.a.
Taxa de Performance	Não Há
Cotas de Aplicação	D+1
Cota Conversão Resgate	D+1
Pagamento Resgate	D+3

Rentabilidade (%) - Fundo x IBOVESPA

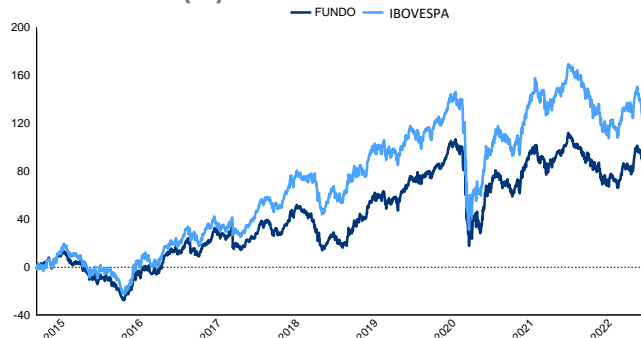

Performance

	Fundo	IBOVESPA	Diferença do Benchmark	Vol.
Início	533,85 %	504,97 %	28,88 %	22,75 %
12 meses	-5,65 %	-11,78 %	6,13 %	18,51 %
24 meses	29,53 %	27,40 %	2,13 %	19,58 %
36 meses	17,98 %	14,76 %	3,22 %	27,42 %

	Melhores Retornos	Piores Retornos
Mensal	14,71 %	-27,75 %
12 meses	81,36 %	-51,73 %
Período em relação ao IBOVESPA	49,07 %	50,93 %
	% Meses Acima do IBOVESPA	% Meses Abaixo do IBOVESPA

Evolução PL Médio

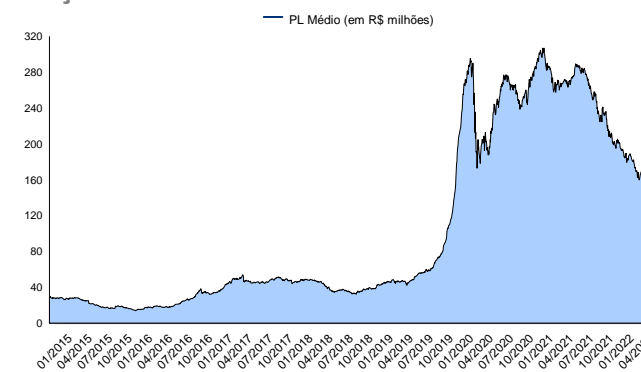

Rentabilidade Mensal

	Jan	Fev	Mar	Abr	Mai	Jun	Jul	Ago	Set	Out	Nov	Dez	Ano
2015	-2,80 %	6,32 %	-0,34 %	5,92 %	-7,54 %	0,07 %	-3,13 %	-8,86 %	-3,85 %	1,76 %	-5,37 %	-3,33 %	-20,25 %
IBOVESPA	-6,20 %	9,97 %	-0,84 %	9,93 %	-6,17 %	0,61 %	-4,17 %	-8,33 %	-3,36 %	1,80 %	-1,63 %	-3,93 %	-13,31 %
2016	-3,43 %	4,31 %	14,71 %	6,33 %	-6,08 %	5,53 %	12,25 %	1,15 %	-1,30 %	11,06 %	-7,07 %	0,28 %	41,26 %
IBOVESPA	-6,79 %	5,91 %	16,97 %	7,70 %	-10,09 %	6,30 %	11,22 %	1,03 %	0,80 %	11,23 %	-4,65 %	-2,71 %	38,94 %
2017	4,77 %	6,93 %	-1,78 %	-0,17 %	-6,69 %	-0,93 %	3,42 %	5,18 %	5,48 %	-1,66 %	-4,53 %	4,91 %	14,78 %
IBOVESPA	7,38 %	3,08 %	-2,52 %	0,64 %	-4,12 %	0,30 %	4,80 %	7,46 %	4,88 %	0,02 %	-3,15 %	6,16 %	26,86 %
2018	10,21 %	1,90 %	-0,72 %	-2,38 %	-13,34 %	-6,00 %	6,57 %	-3,96 %	-0,18 %	11,75 %	6,83 %	0,93 %	9,16 %
IBOVESPA	11,14 %	0,52 %	0,01 %	0,88 %	-10,87 %	-5,20 %	8,88 %	-3,21 %	3,48 %	10,19 %	2,38 %	-1,81 %	15,03 %
2019	10,29 %	-1,35 %	-2,00 %	2,54 %	2,86 %	3,60 %	2,09 %	2,33 %	2,22 %	2,01 %	1,44 %	8,48 %	39,63 %
IBOVESPA	10,82 %	-1,86 %	-0,18 %	0,98 %	0,70 %	4,06 %	0,84 %	-0,67 %	3,57 %	2,36 %	0,95 %	6,85 %	31,58 %
2020	-2,52 %	-6,95 %	-27,75 %	6,95 %	4,65 %	11,52 %	6,93 %	-5,27 %	-4,05 %	0,43 %	13,63 %	8,02 %	-2,01 %
IBOVESPA	-1,63 %	-8,43 %	-29,90 %	10,25 %	8,57 %	8,76 %	8,27 %	-3,44 %	-4,80 %	-0,69 %	15,90 %	9,30 %	2,92 %
2021	-5,85 %	-4,29 %	6,54 %	1,97 %	4,95 %	-1,66 %	-2,71 %	-1,05 %	-5,68 %	-7,14 %	-0,12 %	2,35 %	-12,91 %
IBOVESPA	-3,32 %	-4,37 %	6,00 %	1,94 %	6,16 %	0,46 %	-3,94 %	-2,48 %	-6,57 %	-6,74 %	-1,53 %	2,85 %	-11,93 %
2022	8,12 %	-2,79 %	9,16 %	-6,34 %	3,60 %	-	-	-	-	-	-	-	11,32 %
IBOVESPA	6,98 %	0,89 %	6,06 %	-10,10 %	3,22 %	-	-	-	-	-	-	-	6,23 %

LEIA O FORMULÁRIO DE INFORMAÇÕES COMPLEMENTARES, A LÂMINA DE INFORMAÇÕES ESSENCIAIS E O REGULAMENTO ANTES DE INVESTIR. FUNDOS DE INVESTIMENTO NÃO CONTAM COM GARANTIA DO ADMINISTRADOR, DO GESTOR, DE QUALQUER MECANISMO DE SEGURO OU FUNDO GARANTIDOR DE CRÉDITO - FGC. RENTABILIDADE PASSADA NÃO REPRESENTA GARANTIA DE RENTABILIDADE FUTURA. A RENTABILIDADE DIVULGADA NÃO É LÍQUIDA DE IMPOSTOS. O Fundo/Fundo em que o Fundo aplica pode estar exposto a significativa concentração em ativos de poucos emissores, com os riscos daí decorrentes. É vedada a divulgação de rentabilidade em termos percentuais do parâmetro ou meta quando uma das duas variáveis, ou ambas, forem negativas. Administrador do fundo: SAFRA SERV DE ADM FID LTDA, Gestor do fundo: BANCO J. SAFRA S.A.

SAFRA SELECTION FUNDO DE INVESTIMENTO EM COTAS DE FUNDOS DE INVESTIMENTO EM AÇÕES.

O fundo está autorizado a aplicar em fundos de investimentos que realizam aplicações em ativos financeiros negociados no exterior. Este Fundo aplica em fundos de investimento que utilizam estratégias com derivativos como parte integrante de sua política de investimento. Tais estratégias, da forma como são adotadas, podem resultar em significativas perdas patrimoniais para o Fundo e, conseqüentemente, para os seus cotistas.

E-mail: safra.asset@safra.com.br. Central de Atendimento Safra: 0300 105 1234 das 9 às 21H30, exceto feriados.

SAC - Serviço de Atendimento ao Consumidor: 0800 772 5755. Atendimento a deficientes auditivos ou de fala: 0800 772 4136.

Atendimento 24 horas por dia, 7 dias por semana. Ouvidoria - Caso já tenha recorrido ao SAC e não esteja satisfeito(a): 0800 770 1236.



SAFRA SELECTION FIC ACOES

Relatório Gerencial - Maio de 2022

SEL - 06.234.360/0001-34

Frequência de Retornos - % IBOVESPA

(Janelas Móveis)

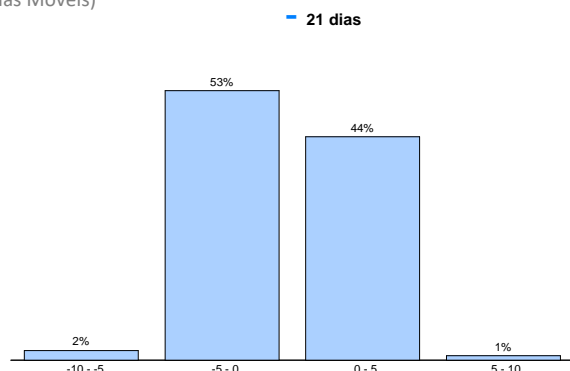

Excesso de Retorno % IBOVESPA

(Janelas Móveis)

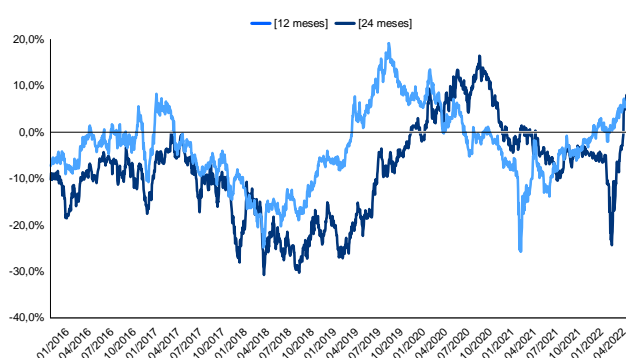

Retorno Nominal Anualizado

(Janelas Móveis)

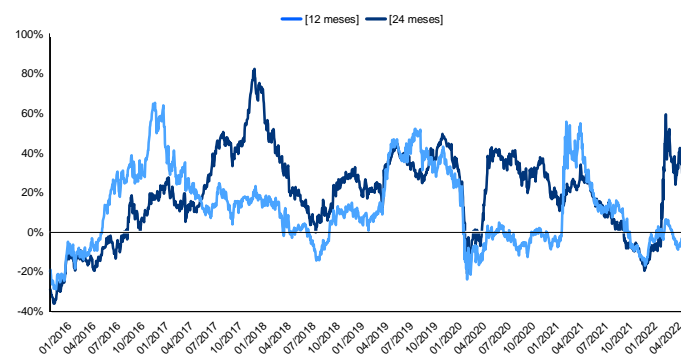

Volatilidade Anualizada

(Janelas Móveis)

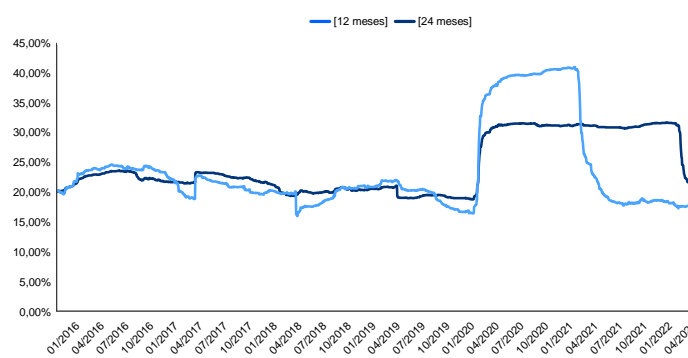

LEIA O FORMULÁRIO DE INFORMAÇÕES COMPLEMENTARES, A LÂMINA DE INFORMAÇÕES ESSENCIAIS E O REGULAMENTO ANTES DE INVESTIR. FUNDOS DE INVESTIMENTO NÃO CONTAM COM GARANTIA DO ADMINISTRADOR, DO GESTOR, DE QUALQUER MECANISMO DE SEGURO OU FUNDO GARANTIDOR DE CRÉDITO - FGC. RENTABILIDADE PASSADA NÃO REPRESENTA GARANTIA DE RENTABILIDADE FUTURA. A RENTABILIDADE DIVULGADA NÃO É LÍQUIDA DE IMPOSTOS. O Fundo/Fundo em que o Fundo aplica pode estar exposto a significativa concentração em ativos de poucos emissores, com os riscos daí decorrentes. É vedada a divulgação de rentabilidade em termos percentuais do parâmetro ou meta quando uma das duas variáveis, ou ambas, forem negativas. Administrador do fundo: SAFRA SERV DE ADM FID LTDA, Gestor do fundo: BANCO J. SAFRA S.A.

SAFRA SELECTION FUNDO DE INVESTIMENTO EM COTAS DE FUNDOS DE INVESTIMENTO EM AÇÕES.

O fundo está autorizado a aplicar em fundos de investimentos que realizam aplicações em ativos financeiros negociados no exterior. Este Fundo aplica em fundos de investimento que utilizam estratégias com derivativos como parte integrante de sua política de investimento. Tais estratégias, da forma como são adotadas, podem resultar em significativas perdas patrimoniais para o Fundo e, conseqüentemente, para os seus cotistas.

E-mail: safra.asset@safra.com.br. Central de Atendimento Safra: 0300 105 1234 das 9 às 21H30, exceto feriados.

SAC - Serviço de Atendimento ao Consumidor: 0800 772 5755. Atendimento a deficientes auditivos ou de fala: 0800 772 4136.

Atendimento 24 horas por dia, 7 dias por semana. Ouvidoria - Caso já tenha recorrido ao SAC e não esteja satisfeito(a): 0800 770 1236.



Safra

